

lageplan m 1:400

bauvoranfrage

großer entwurf wohnungsbau sommersemester 2005
 verfasser: florian afflerbach mm 609359
 betreuer: prof. dipl.-ing. michael lenhart
 28.09.2005

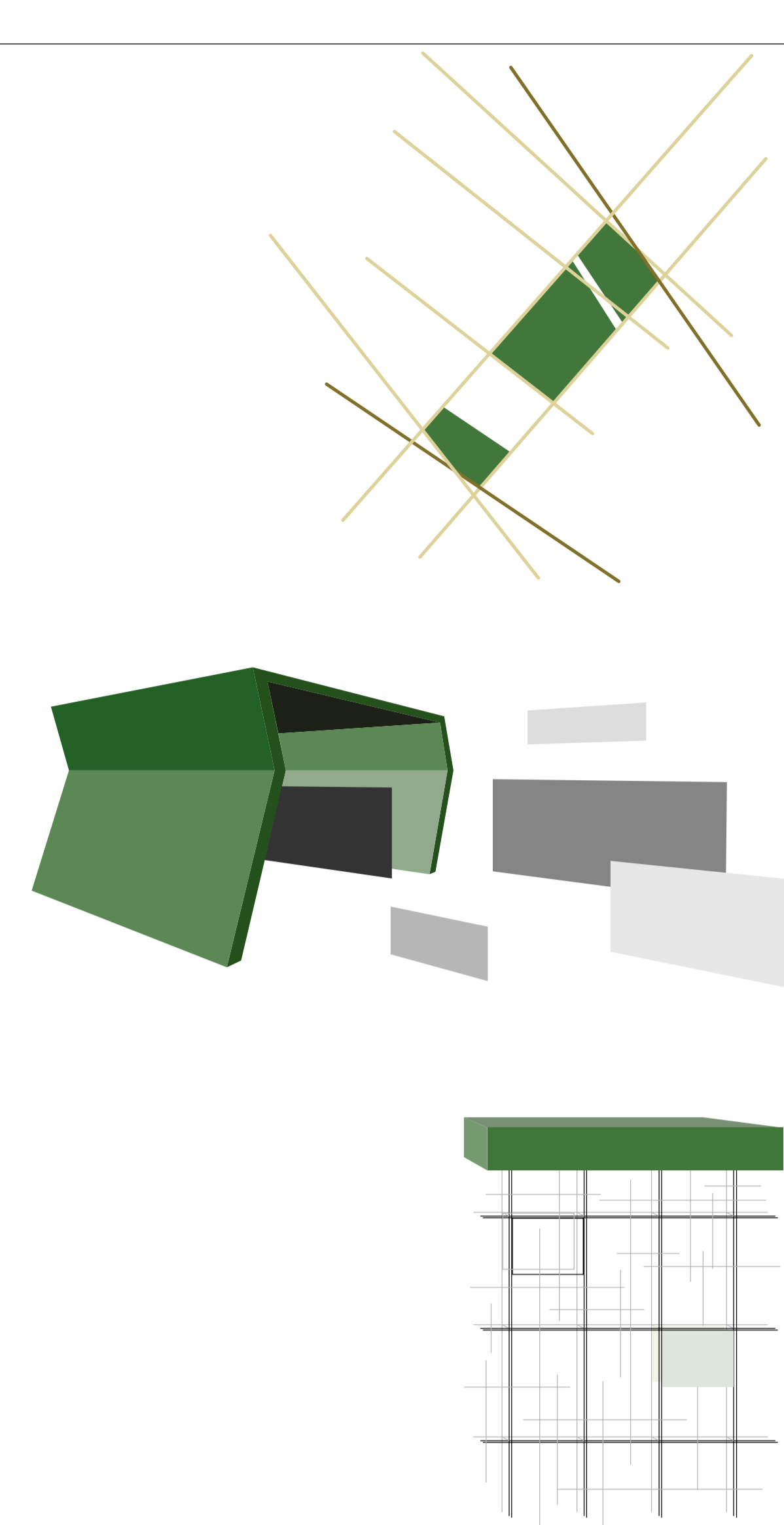

konzept #1:
 städtebauliche kanten
 resultierende flächen
 parallelverschiebung
 ausrichtung hangaufwärts

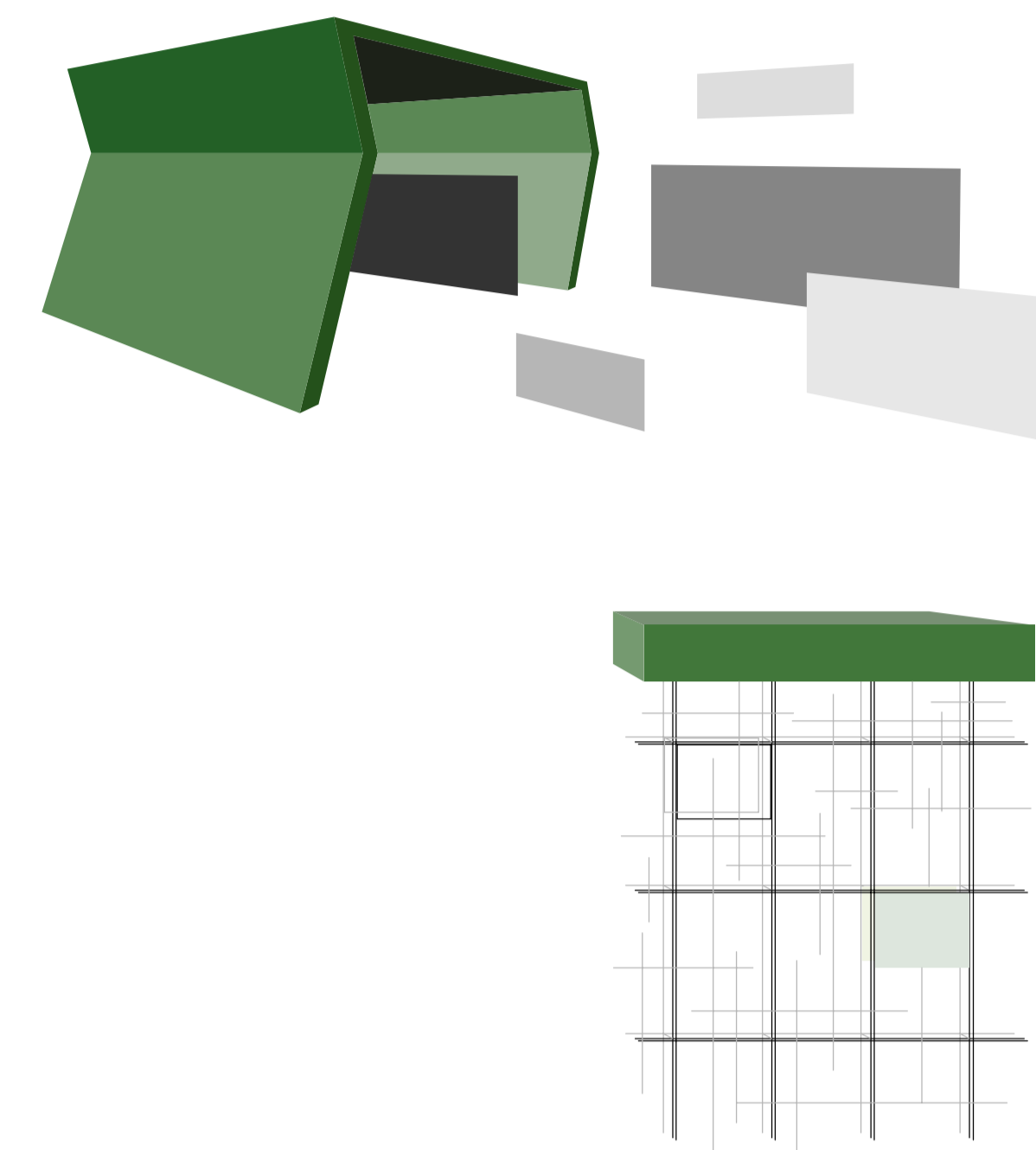

konzept #2:
 gebäudehülle als abgeknickte welle
 wandscheiben möglichst in querrichtung
 optimale belichtung in n-s-o-richtung

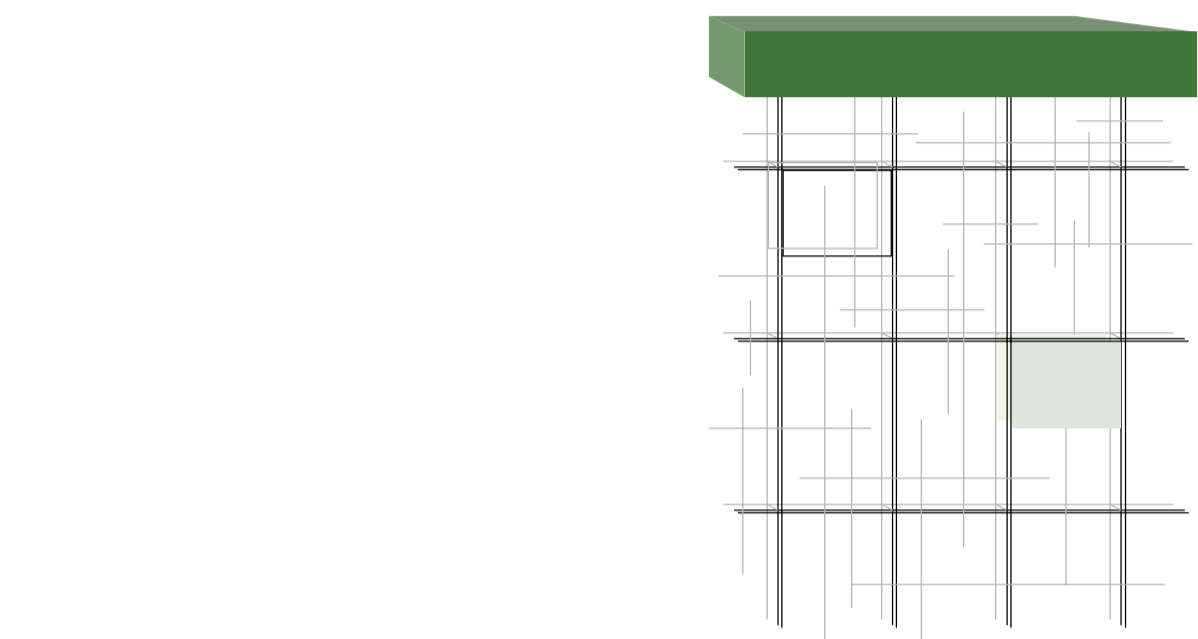

konzept #3:
 fassade als pfosten-riegel-konstruktion
 unregelmäßige unterteilung als kontrast
 zur gebäudeform
 möglichkeit für fensteröffnungen und
 sicht-/sommenschutz

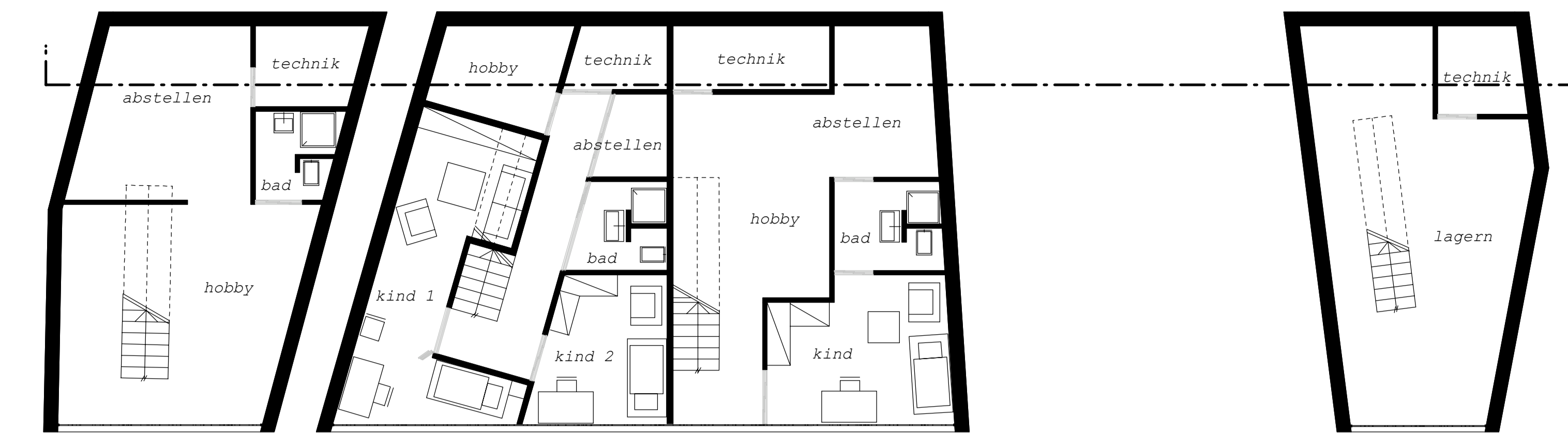

grundriss untergeschoss m 1:100

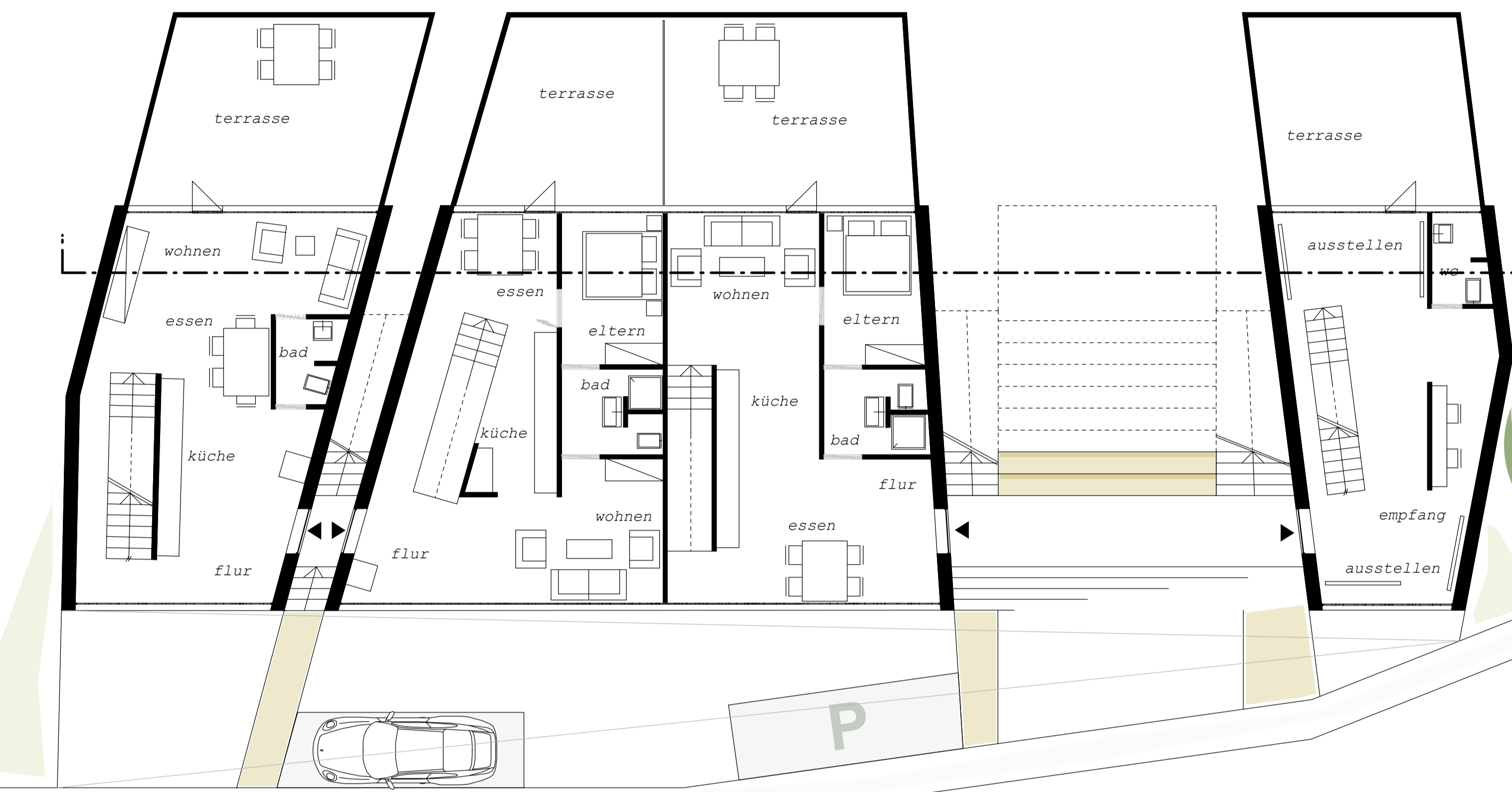

grundriss erdgeschoss m 1:100

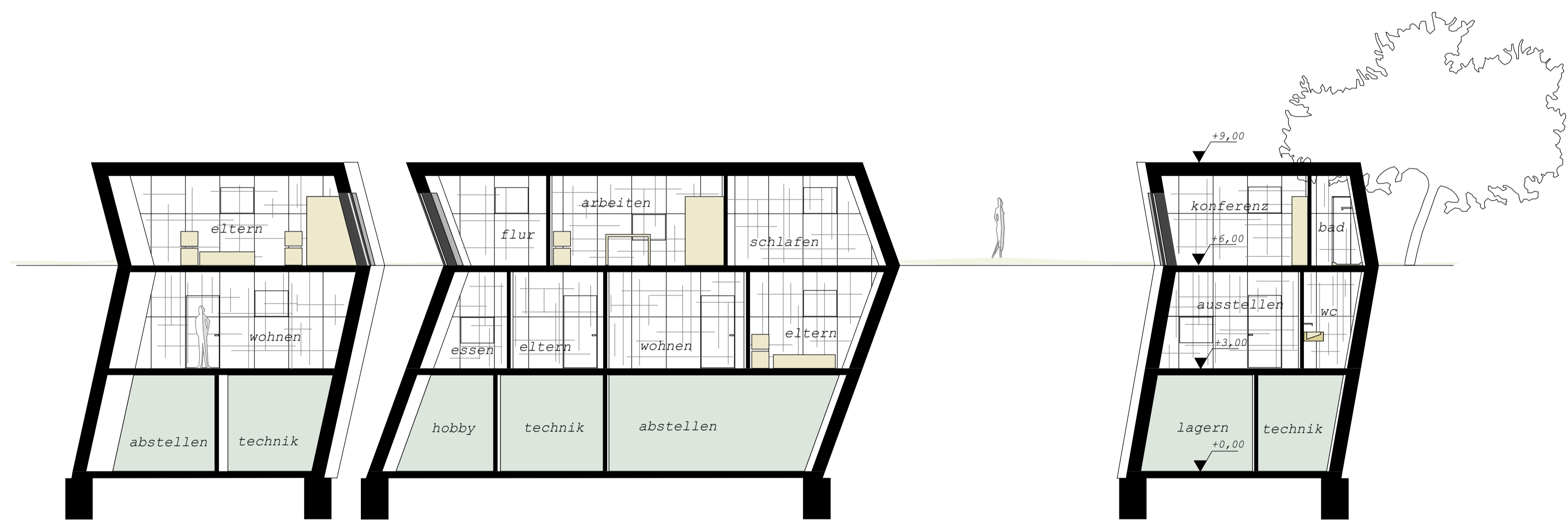

längsschnitt m 1:100

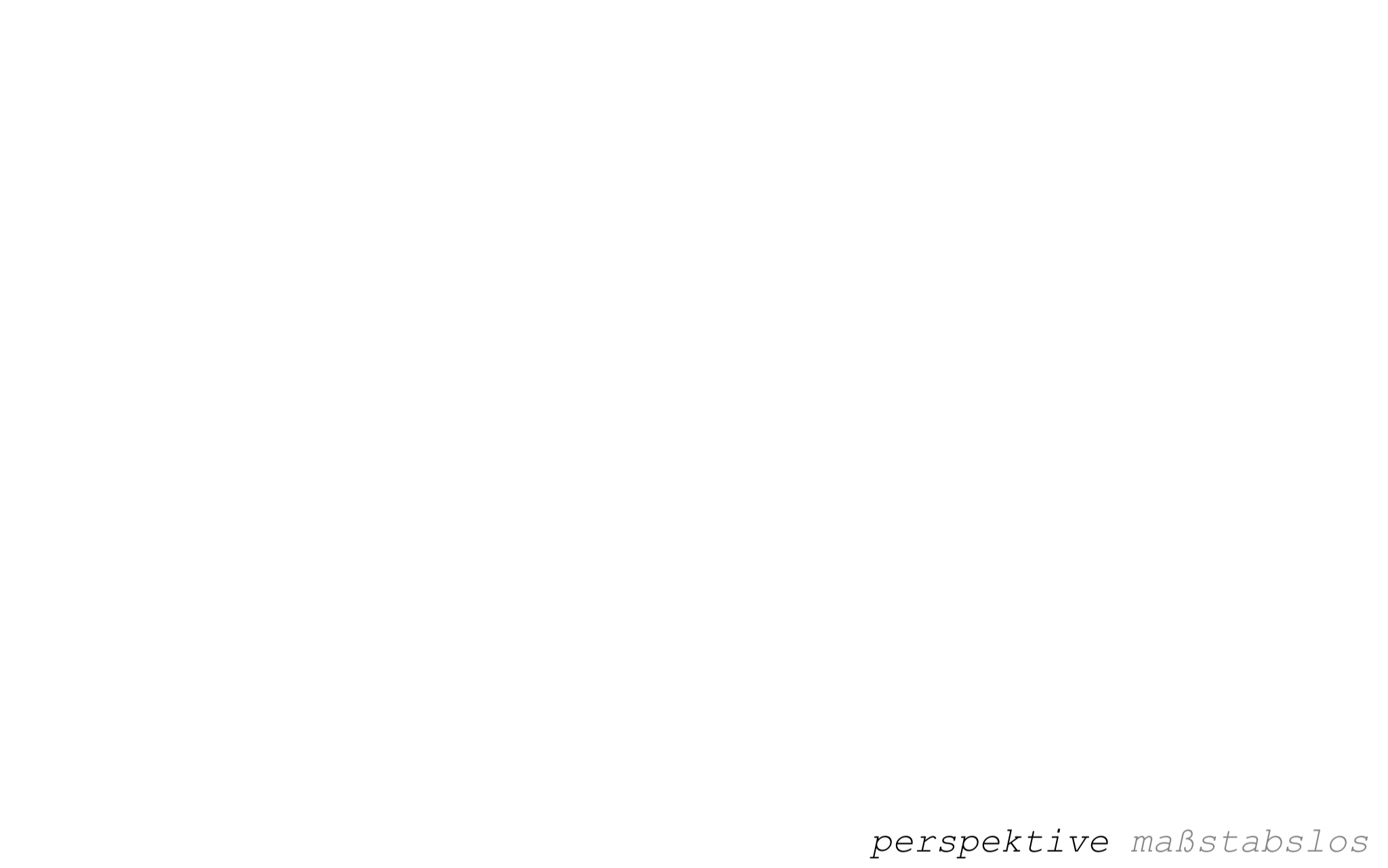

perspektive maßstabslos

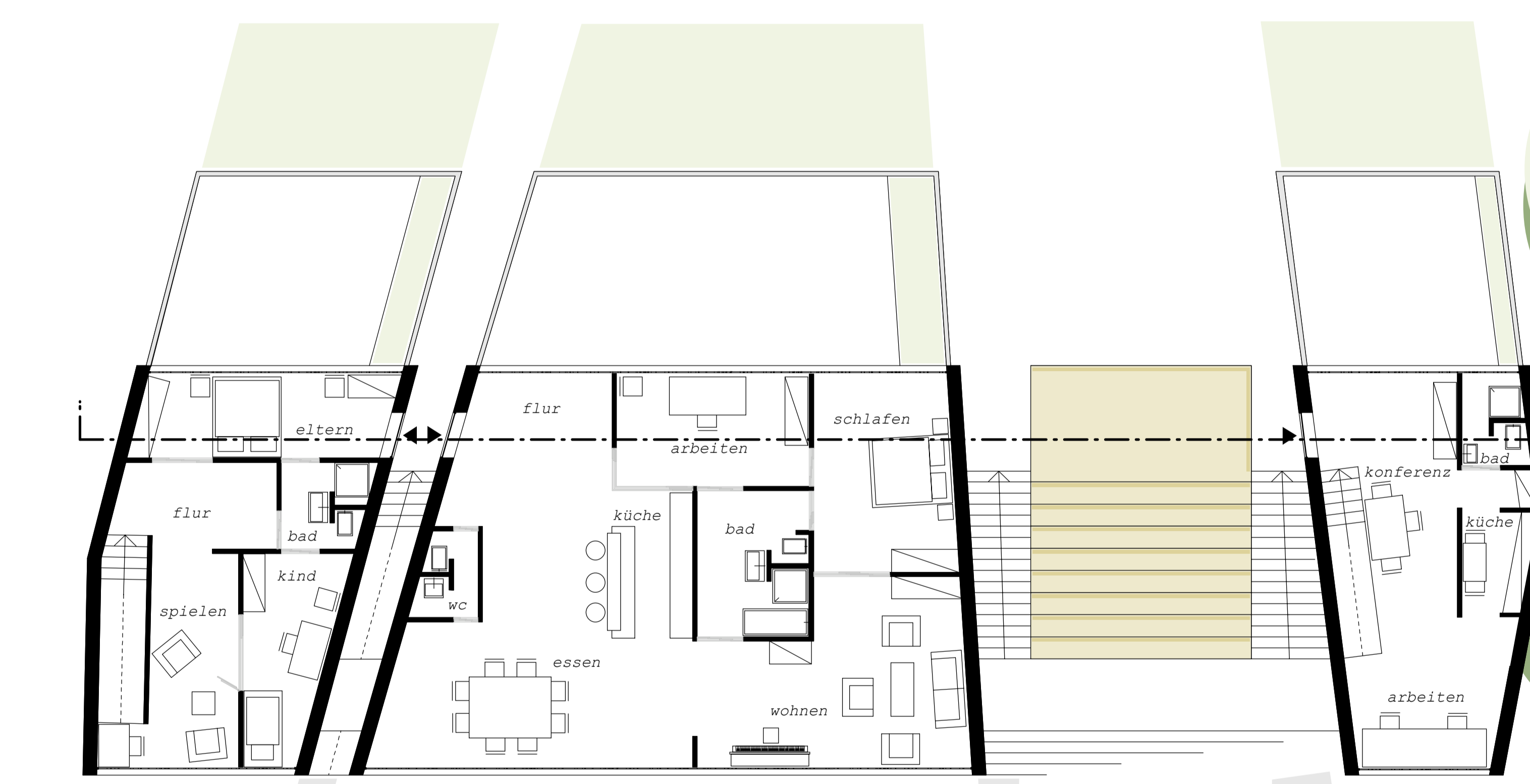

grundriss obergeschoss m 1:100

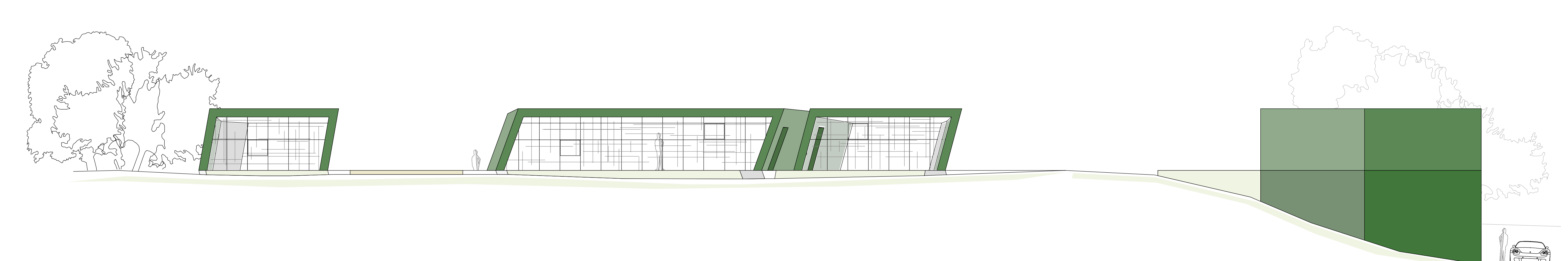

ansicht nordwesten m 1:100

ansicht südwesten m 1:100

ansicht südosten m 1:100

ansicht nordosten m 1:100